

第2章

市議会

1. 歴代正副議長

(1) 歴代市議会議長

順代	氏名	就退任年月日	順代	氏名	就退任年月日
初	大島 宇一	S37. 10. 1~S38. 4. 30 (36. 4. 21)	15	高橋 三男	H11. 5. 21~H13. 6. 5
2	大島 宇一	38. 5. 21~ 42. 4. 18	16	高橋 三男	13. 6. 5~ 15. 4. 30
3	荒井清太郎	42. 5. 25~ 46. 4. 30	17	宮崎 照夫	15. 5. 23~ 17. 6. 7
4	原 信四郎	46. 5. 21~ 50. 4. 30	18	石塚 信治	17. 6. 7~ 19. 4. 30
5	篠島 弘一	50. 5. 22~ 54. 4. 30	19	小林 秀雄	19. 5. 22~ 21. 6. 9
6	田村 博昭	54. 5. 21~ 58. 4. 30	20	永田 政弘	21. 6. 9~ 23. 4. 30
7	加藤 春雄	58. 5. 20~ 60. 6. 5	21	佐野 郁夫	23. 5. 23~ 25. 6. 4
8	佐野 利平	60. 6. 5~ 62. 4. 30	22	浅倉 成樹	25. 6. 4~ 27. 4. 30
9	岡田 美作	S62. 5. 19~H元. 6. 6	23	宮寺 賢一	27. 5. 22~ 29. 6. 6
10	青木角次郎	元. 6. 6~ 3. 4. 30	24	滝口 幸一	29. 6. 6~ 31. 4. 30
11	藤森祥次郎	3. 5. 21~ 5. 5. 25	25	磯山 亮	R元. 5. 20~ 3. 2. 18
12	田村 博昭	5. 5. 25~ 7. 4. 30	26	松岡あつし	3. 6. 8~ 5. 4. 30
13	藤森祥次郎	7. 5. 19~ 9. 6. 4	27	松岡あつし	5. 5. 22~
14	山口 昭	9. 6. 4~ 11. 4. 30			

(2) 歴代市議会副議長

順代	氏名	就退任年月日	順代	氏名	就退任年月日
初	窪田 博	S37. 10. 1~S38. 4. 30 (36. 2. 21)	16	滝島 八郎	H11. 5. 21~H12. 7. 14
2	井上善太郎	38. 5. 21~ 42. 4. 30	17	小島 和夫	12. 7. 31~ 13. 6. 5
3	島村 繁治	42. 5. 25~ 46. 4. 30	18	石塚 信治	13. 6. 5~ 15. 4. 30
4	加藤 源吾	46. 5. 21~ 50. 4. 30	19	桜田 誠	15. 5. 23~ 17. 6. 7
5	田村 博昭	50. 5. 22~ 52. 6. 2	20	住田 景子	17. 6. 7~ 19. 4. 30
6	高野虎之助	52. 6. 2~ 54. 4. 30	21	加藤 俊彦	19. 5. 22~ 21. 6. 9
7	八田あきら	54. 5. 21~ 58. 4. 30	22	加藤 俊彦	21. 6. 9~ 23. 4. 30
8	三島宣三郎	58. 5. 20~ 60. 6. 5	23	浅倉 成樹	23. 5. 23~ 25. 6. 4
9	島田 国雄	60. 6. 5~ 62. 4. 30	24	常松 大介	25. 6. 4~ 27. 4. 30
10	鈴木 国時	S62. 5. 19~H元. 6. 6	25	滝口 幸一	27. 5. 22~ 29. 6. 6
11	園部 文哉	元. 6. 6~ 3. 4. 30	26	津本 裕子	29. 6. 6~ 31. 4. 30
12	園部 文哉	3. 5. 21~ 5. 5. 25	27	津本 裕子	R元. 5. 20~ 3. 6. 8
13	園部 文哉	5. 5. 25~ 7. 4. 30	28	山岸真知子	3. 6. 8~ 5. 4. 30
14	清水洋太郎	7. 5. 19~ 9. 6. 4	29	中江 美和	5. 5. 22~
15	高橋 三男	9. 6. 4~ 11. 4. 30			

2. 議員名簿

(市制施行以後 17 期目 5.5.1 就任)

(5.8.1 現在)

議員名	住 所	電話番号	会 派
虻 川 浩	美園町 2-3-15-103	348-0483	市 議 会 公 明 党
石 津 はるか	御幸町 6-3-307	050-3709-3286	政 和 会
伊 藤 央	学園西町 1-12-22	313-2761	一 人 会 派 の 会
岩 本 誠	(事)仲町 210-2-203	(事)070-8569-2869	フ ォ ー ラ ム 小 平
岡 田 しんぺい	鈴木町 1-290	343-3939	フ ォ ー ラ ム 小 平
川 里 富 美	(事)花小金井 4-33-7 カリアイツ 1 F	(事)050-3596-7611	フ ォ ー ラ ム 小 平
さとう 悦子	(事)学園西町 2-15-2 CB 一橋学園	(事)342-4494	生 活 者 ネットワーク
佐 藤 徹	小川町 1-800-36	332-5883	市 議 会 公 明 党
柴 尾 ひろみ	(事)学園西町 2-15-2 CB 一橋学園	(事)342-4494	生 活 者 ネットワーク
鈴 木 だいち	(事)小川町 1-1023-12	(事)345-4440	日 本 共 産 党 小 平 市 議 団
鈴 木 洋 一	(事)仲町 165	(事)343-3098	政 和 会
高 橋 政 美	小川町 1-2267-20	042-409-0503	市 議 会 公 明 党
津 本 裕 子	花小金井南町 1-17-11-110	042-464-1126	市 議 会 公 明 党
外 山 まなみ	小川東町 2-13-8-405	313-6961	政 和 会
中 江 美 和	学園東町 2-13-12	315-7475	フ ォ ー ラ ム 小 平
中 倉 茂 和	小川東町 5-17-26-410	090-7817-7037	市 議 会 れ い わ 新 選 組
橋 本 孝 二	上水南町 1-5-5	326-6526	市 議 会 公 明 党
比留間 洋一	花小金井 3-6-14	042-461-3801	政 和 会
深 谷 幸 信	鈴木町 1-245-6	345-4223	政 和 会
福 室 英 俊	(事)上水新町 2-5-26	070-2163-2966	政 和 会
細 谷 正	小川西町 5-37-6	345-0818	日 本 共 産 党 小 平 市 議 団
松 岡 あつし	学園西町 1-16-10-204	090-6549-0596	政 和 会
水 口 かずえ	(事)学園東町 2-4-11 ハウス井上 101	(事)313-5108	ま ち づ くり 市 民 こ だ い ら
三 輪 博 美	(事)花小金井 7-1-41	(事)347-5580	日 本 共 産 党 小 平 市 議 団
安 竹 洋 平	大沼町 1-2-1-207	313-6780	一 人 会 派 の 会
山 田 大 輔	学園東町 496-54	345-8862	政 和 会
幸 田 昌 之	学園西町 1-37-4	347-7480	市 議 会 公 明 党
吉本 ゆうすけ	小川西町 2-18-5	315-9337	フ ォ ー ラ ム 小 平

3. 議会構成

(1) 議員 定数

(5.8.1現在)

条例定数	現 員	備 考
28 人	28 人	最高齢 66 歳 最年少 33 歳 平均 50.6 歳

年齢別当選回数

(5.8.1現在)

年齢	当選回数											計
	1回	2回	3回	4回	5回	6回	7回	8回	9回	10回		
20代												
30代		3	1									4
40代	2	4	2	1								9
50代	2	2	2	1								7
60代	2	3	1		1	1						8
70代												
計	6	12	6	2	1	1						28

(2) 会派別構成 会 派

(5.8.1現在)

会 派	政 和 会	市 議 会 公 明 党	フ ォ ー ラ ム 小 平	日 本 共 産 党 小 平 市 議 団	生 活 者 ネ ッ ト ワ ー ク	一 人 会 派 の 会	(無会派) まちづくり 市民こいだいら	(無会派) 市議会いわ 新 選 組
所属議員数	8 人	6 人	5 人	3 人	2 人	2 人	1 人	1 人

(3) 常任委員会

(5.8.1 現在)

委員会	定数 (人)	現員 (人)	任期 (年)	所管する主な事項	
				内 容	関係部局
総 務	7	7	2	市の基本的な計画、予算その他財政、広報、広聴、個人情報保護、情報公開、文書、統計、職員人事、契約、財産管理、不動産取得及び処分、戸籍及び住民記録、市税、消費対策、出納などに関すること並びに他の委員会に属さないこと	議会事務局 企画政策部 総務部の一部 市民部 会計課、生活文教を除く行政委員会
生活文教	7	6	2	消防、防災、防犯、コミュニティ、男女平等、文化、スポーツ、産業振興、学校教育、生涯学習及び社会教育、青少年、公民館、図書館などに関すること	総務部の一部 地域振興部 教育委員会 農業委員会
厚 生	7	6	2	国民健康保険、後期高齢者医療制度、高齢者支援、障害者支援、介護保険、児童、保育、保健衛生などに関すること	子ども家庭部 健康福祉部
環境建設	7	6	2	道路、交通安全、都市計画、公共交通、土地区画整理、環境政策、ごみ・リサイクル、公園・用水、下水道などに関すること	環境部 都市開発部

(4) 議会運営委員会

任 務 議会の組織・運営制度、議長の諮問、その他、議会運営の具体的な諸事項について協議、審査する。

委員選出方法 委員は2人以上の所属議員を有する会派より、所属議員数の比率に基づいて議長が指名する。

定数、任期 8人 2年

(5) 全員協議会

任 務 市政全般に関わる事項や議会の運営に関する事項などを協議する。

構 成 員 全議員

(6) 幹事長会議

任 務 議会の人事、予算等の基本的な諸問題、会派間の調整、連絡及び協議を行う。

構 成 員 議長及び会派の幹事長

4. 一部事務組合・協議会等（議員加入関与のもの）

(1) 一部事務組合関係

組 合 名	構 成 市	主 な 事 業 内 容	人 員	報 酬 (月 額)
昭 和 病 院 企 業 団	7 市	病院	2 人	議 長 41,000 円 副 議 長 37,000 議 員 35,000
湖 南 衛 生 組 合	7 市	し尿処理	2 人	議 長 35,000 副 議 長 30,000 議 員 28,000
小 平 ・ 村 山 ・ 大 和 衛 生 組 合	3 市	ごみ中間処理	4 人	議 長 18,000 副 議 長 15,000 議 員 13,000
東 京 都 十 一 市 競 輪 事 業 組 合	11 市	公営競技（競輪）	2 人	議 長 57,000 副 議 長 51,000 議 員 46,000
東 京 都 四 市 競 艇 事 業 組 合	4 市	公営競技（競艇）	2 人	議 長 33,000 副 議 長 28,000 議 員 23,000
東 京 た ま 広 域 資 源 循 環 組 合	25 市 1 町	ごみ最終処分地	1 人	議 長 34,000 副 議 長 30,000 議 員 25,000
多 摩 六 都 科 学 館 組 合	5 市	生涯学習施設	2 人	議 長 12,000 副 議 長 10,000 議 員 9,000

(2) 行政委員会・市長附属機関関係

名 称	人 員	報 酬 (月 額)	名 称	人 員	報 酬 (日 額)
監 査 委 員	1 人	代表委員 132,000 円 委員 66,000	都 市 計 画 審 議 会	5 人	会 長 13,000 円 委 員 12,000

名 称	人 員	報 酬 (日 額)
交 通 安 全 対 策 協 議 会	4 人	—

(3) 対外協議会関係

名 称	人 員	報 酬 (日額)	名 称	人 員	報 酬 (日額)
東京都三多摩地区 消防運営協議会	1人 (議長)	—	東京河川改修促進連盟	1人 (議長)	—
三多摩上下水及び 道路建設促進協議会	4人 (議長ほか)	—	多摩地域都市モノレール等建設促進協議会	2人 (議長ほか)	—
三鷹・立川間立体化 複々線促進協議会	2人 (議長ほか)	—	多摩北部都市広域 行政圏協議会審議会	2人	会 長 10,000円 委 員 9,000
野 火 止 用 水 保 全 対 策 協 議 会	3人	—	東京都市公平委員会 関係団体協議会	1人 (議長)	—

(4) その他

名 称	人 員	報 酬 (日額)	備 考
小平市土地開発公社評議員会	7人	会 長 13,000円 評議員 12,000	総務・環境建設委員長 外5人
公益財団法人 小平市文化振興財団評議員会	1人	評議員 13,000円	生活文教委員長

5. 議会運営

(1) 議案

原則として軽易、緊急性、人事案件を除く議案は、所管の常任委員会に付託する。
なお、当初予算及び決算は、特別委員会を設置して付託する。

(2) 代表質問

質問通告 本会議初日の8日前の正午まで。ただし、その日が金曜日に当たる場合は、1日繰り上げて木曜日とする。なお、平成26年度以降は、代表質問を3月定例会において実施するよう変更したことに伴い、通告期限を1日繰り上げて実施している。

実施時期 3月定例会の本会議2日目

質問者 会派（2人以上）を単位とする。無会派は質問できない。

質問時間 基礎時間30分＋会派人数×5分

質問回数 3回まで（議会運営委員会申合せ）

(3) 一般質問

質問通告 本会議初日の8日前の正午まで。ただし、その日が金曜日に当たる場合は、1日繰り上げて木曜日とする。

実施時期 本会議2日目、3日目、4日目（3月定例会は本会議3日目、4日目、5日目）

質問方法 一括質問一括答弁方式に加え、一問一答方式でも行えることとし、二つのいずれかを選択する。（議会運営委員会申合せ）

質問回数 一括質問一括答弁方式は3回まで。一問一答方式は回数制限なし。

※ただし、いずれの方法を選択した場合でも、最初の質問は一括質問一括答弁方式で行うものとする。

(4) 緊急質問

文書通告制とし、緊急性が認められるものについては議長が受理し、議会運営委員会に諮って日程等を決め、本会議で同意を得て行う。

(5) 請願

本会議初日の14日前の正午までに受理したものは、本会議初日に上程・付託する。

なお、最終日の14日前の正午までに受理したものは本会議最終日に上程・付託し、それ以後に受理したものは次回定例会初日に上程・付託する。

(6) 陳情

全議員及び執行機関に陳情文書表を配付する。ただし、議長が審査の必要があると認めるものは、請願の例により処理することができる。

(7) 傍聴

本会議 傍聴席の設置数以内において、傍聴規則により傍聴できる。（一般席60人、報道関係者席8人）

委員会 委員会傍聴要綱により傍聴できる。（第1委員会室30人、全員協議会室15人）

6. 議会活動状況

(1) 本会議開催状況

(4年中)

	会 期	会期延日数	本会議延日数	本会議延時間	傍聴人数
3月定例会	2/28～3/30	31	7	36:03	123
6月定例会	6/7～6/30	24	5	26:06	101
9月定例会	9/6～9/30	25	5	30:40	105
12月定例会	11/29～12/20	22	5	31:00	100
合 計	—	102	22	123:49	429

(2) 常任委員会開催状況

(4年中)

	開催日数	会議延時間	傍聴人数
総務委員会	13	28:50	38
生活文教委員会	8	17:52	51
厚生委員会	11	16:12	91
環境建設委員会	8	10:14	10
計	40	73:08	190
議会運営委員会	21	14:24	51
議会運営委員会(付託案件審査)	1	2:36	13

(3) 特別委員会開催状況

(4年中)

	開催日数	会議延時間	傍聴人数
一般会計予算特別委員会	3	28:35	20
特別会計・下水道事業会計予算特別委員会	1	5:50	9
一般会計決算特別委員会	4	33:25	26
特別会計・下水道事業会計決算特別委員会	1	6:03	7
広聴広報特別委員会	12	2:53	7
スマートシティ小平推進調査特別委員会	3	7:44	3
まちづくり調査特別委員会	3	10:00	23
市内認可保育園開園時園庭縮小問題調査特別委員会	15	36:09	78
計	42	130:39	173

(4) その他の会議開催状況

(4年中)

会 議 名	開 催 回 数	会 議 延 時 間
全 員 協 議 会	3	7:37
幹 事 長 会 議	20	15:29

(5) 委員の派遣

(4年中)

委 員 会 名	派 遣 回 数	委 員 会 名	派 遣 回 数
総 務 委 員 会	4	広 聴 広 報 特 別 委 員 会	0
生 活 文 教 委 員 会	3	ス マ ー ト シ テ ィ 小 平 推 進 調 査 会	1
厚 生 委 員 会	3	特 別 委 員 会	1
環 境 建 設 委 員 会	6	ま ち づ く り 調 査 会	0
議 会 運 営 委 員 会	0	特 別 委 員 会	
		市 内 認 可 保 育 園 開 園 時 園 庭 縮 小 問 題 調 査 特 別 委 員 会	

(6) 議案議決結果の状況

(4年中)

区 分	可 決	修正可決	否 決	同 意 ・ 認 定 ・ 承 認	不 同 意 ・ 不 認 定 ・ 不 承 認	継 続 審 査	審 議 未 了 ・ 撤 回 ・ そ の 他	答 申
市	条 例	22			1		1	
	予 算	21					1	
	決 算				5			
	契 約							
	財 産	1						
	負 担 附 寄 附 ・ 贈 与							
	公 の 施 設 の 長 期 独 占 利 用							
	訴 の 提 起 ・ 和 解 損 害 賠 償							
	市 道 の 認 定 ・ 廃 止	19						
	特 別 職 任 免 の 同 意				5			
出	町 区 域 の 新 設 ・ 変 更							
	そ の 他	6						
	直 接 請 求 (法 74 条)							
計	69			11			2	
議 員 提 出	条 例	1		1				
	規 則							
	意 見 書					1	1	
	決 議	4		2			2	
	そ の 他							
計	5		3			1	3	

(7) 請願・陳情結果の状況

(4年中)

委員会名	請 願							陳 情						
	件数	内 訳						件数	内 訳					
		採択	一部採択	不採択	取下げ	審議未了	継続審査		採択	一部採択	不採択	取下げ	審議未了	継続審査
常任委員会	総務	1	1											
	生活文教	1			1									
	厚生	1	1											
	環境建設													
	委員会付託省略	2	2											
	議会運営委員会	2	2											
	計	7	6		1									

文書表配付＝陳情 7 件

7. 議員報酬・費用弁償等

(1) 報 酬

(単位：円)

区 分	平成2年3月改正 平成2年4月適用	平成4年3月改正 平成4年4月適用	平成6年3月改正 平成6年7月適用	平成8年3月改正 平成8年4月適用
議 長	500,000	550,000	610,000	650,000
副 議 長	450,000	500,000	550,000	580,000
委 員 長	430,000	470,000	530,000	560,000
議 員	420,000	460,000	520,000	550,000

(2) 期末手当

報酬月額に次の率を乗じて得た額（令和4年度実績）

$$6月 \frac{185}{100} \quad 12月 \frac{200}{100} \quad 年間 \frac{385}{100} \quad \left(\text{各役職加算} \frac{20}{100} \text{ 別} \right)$$

(3) 費用弁償

(単位：円)

区 分	鉄 道 賃 賃	航 空 賃 賃	日 当 (1日につき)	宿 泊 料 (1夜につき)	食 事 料 (1夜につき)
市 長 等	条例に規定した額	実 費	2,600	14,800	2,600

食事料は水路・航空旅行中の夜数に応じて支給
日当は宿泊を伴う場合のみ支給

8. 議会予算

目 節	5 年 度	4 年 度	5 年度構成比	対前年度比
議 会 費	476,883 千円	469,160 千円	100.00 %	101.65 %
報 酬	186,699	180,820	39.15	103.25
給 料	51,158	50,197	10.73	101.91
職 員 手 当 等	118,259	113,093	24.80	104.57
共 済 費	74,268	76,691	15.57	96.93
報 償 費	244	244	0.05	100.00
旅 費	4,423	4,986	0.93	88.71
交 際 費	700	700	0.14	100.00
需 用 費	3,031	2,441	0.64	124.17
役 務 費	2,426	961	0.51	252.45
委 託 料	22,761	19,903	4.77	114.36
使用料及び賃借料	2,017	1,985	0.42	101.61
備 品 購 入 費	0	6,555	—	—
負 担 金 等	10,877	10,656	2.28	102.07
公 課 費	20	0	0.01	—

○ 行 政 視 察 常任委員会の視察に対し各々

1 人年額 100,000 円

○ 政 務 活 動 費 交 付 対 象 市議会会派

交 付 額 会派に所属する議員 1 人につき、月額30,000円に交付対象期間
の月数を乗じて得た額を交付する。（平成 15 年 4 月 1 日改正）

交 付 方 法 会派の口座に振り込む。

○ 市議会議員研修 講師を市議会に招請し、年 1 ～ 2 回講演会等を開催している。

2 年度 「障害のある当事者から発信していくことについて」
D E T 埼玉 代表 上野 優一 氏

3 年度 「議会におけるハラスメント防止について」
公益財団法人東京都人権啓発センター
講師 和田 正幸 氏

4 年度 「これからのまちづくりについて」
隈研吾建築都市設計事務所
代表取締役社長・パートナー 横尾 実 氏

○ 海 外 研 修 平成 2 年度から実施（平成 9 年度 2 人） ※平成 10 年度以降は実施していない。

9. 議会図書蔵書数 (5.4.1 現在)

記号・分類	冊数	記号・分類	冊数	記号・分類	冊数
A. 地方自治	1,282	J. 教 育	54	Q. 哲 学	1
D. 政 治	114	K. 産 業	32	W. 統計・年鑑	10
E. 法 律	353	L. 歴 史	38	X. 事 彙・辞典	106
F. 財 政	57	M. 自 然 科 学	2	Y. 地 図・図 面	6
G. 経 済	35	N. 工 学・工 業	13	Z. 新 聞	0
H. 社 会	98	O. 芸 術・趣 味	13		
I. 労 働	10	P. 文 学	9	合 計	2,233

10. 議会刊行物

名 称	創刊年月	発 行	発行部数	判 型
市 議 会 だ よ り	S 38. 6	定例会後 (年4回)	92,300	タブロイド8頁
市 議 会 会 議 録	38. 5	定例会ごと	34	A4
市 政 概 要	57. 7	年1回 (47年～56年市勢要覧)	70	A4
議 員 便 覧	54. 8	年1回	220	B7
議 員 必 携	55. 3	改選ごと	64	A4
わたしたちの議会	56. 8	随時印刷	—	A3 四つ折
議案等処理結果一覧	59. 5	改選ごと	86	A4
(年度別)議案等処理結果一覧	56. 9	年1回	86	A4
市 議 会 の 動 き	57. 5	年4回	50	A4
市 議 会 議 員 名 鑑	57. 10	改選ごと	200	A4

11. 議会事務局

機 構 (5.8.1 現在)

定 数 11 人 現員 11 人

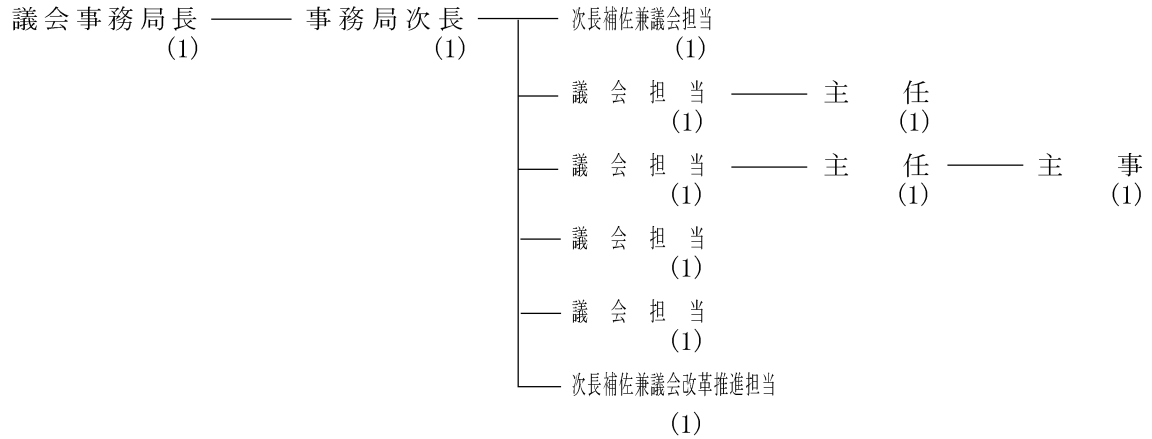

12. 議会関係施設

(5.8.1 現在)

庁舎 7 階

議 員 控 室

